Analisi del Malware

Attività di Analisi del Malware

Oggetto: Sarà condiviso un malware relativamente innocuo.

Compiti:

Analisi Statica: Esaminare il codice del malware senza eseguirlo, al fine di comprendere la sua struttura e le sue funzionalità.

Analisi Dinamica: Eseguire il malware in un ambiente controllato per osservare il suo comportamento e identificare le sue azioni in tempo reale.

Cff Explorer + ProcMon

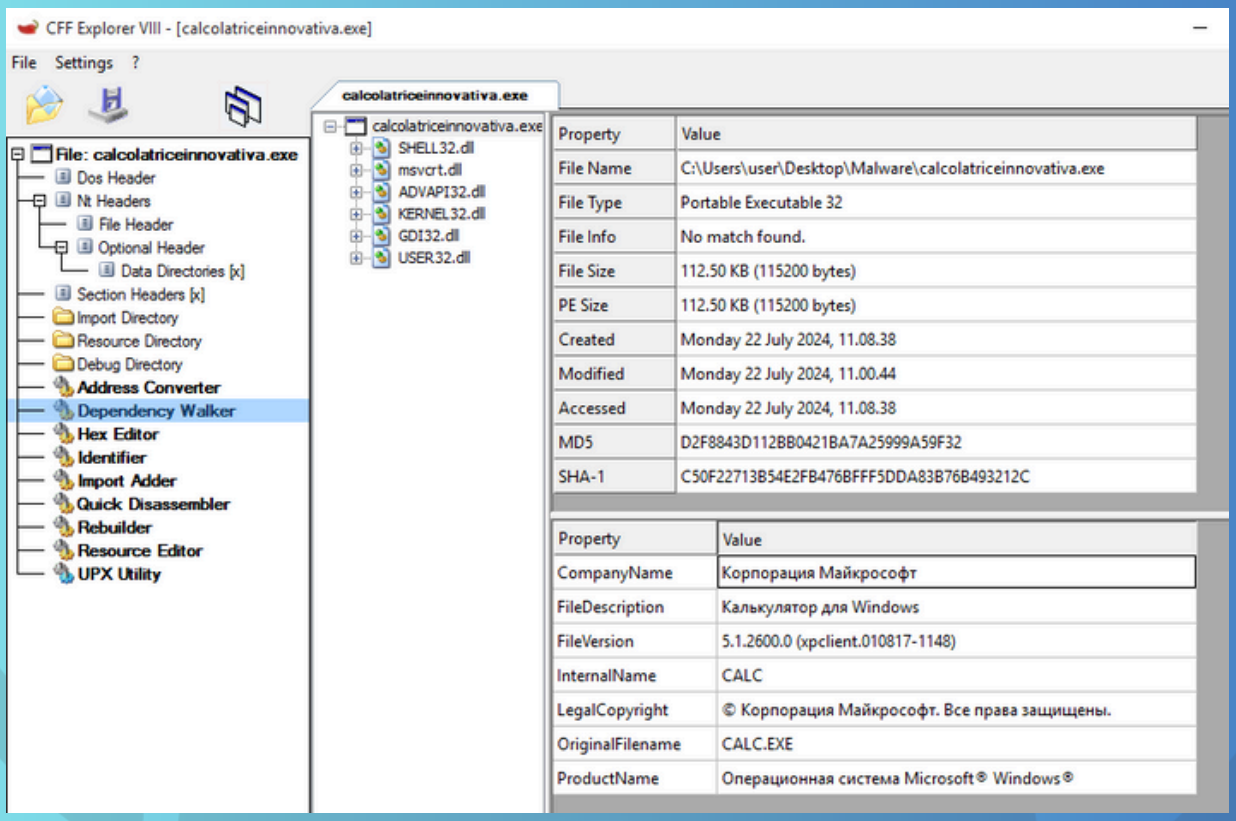

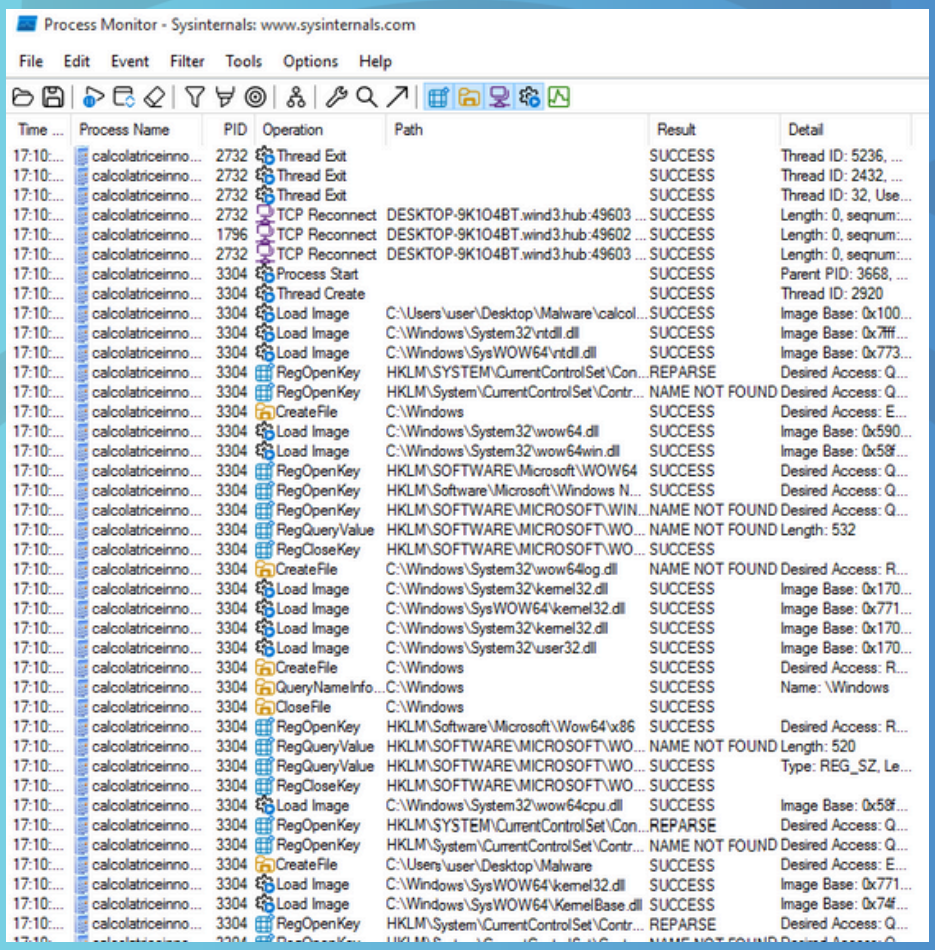

Virustotal / Hash

VirusTotal - File - b8ed129eb56

virustotal.com/gui/file/b8ed129eb56c68cec1661206c313c6eab2e20e4b9223336f7edf661c9956e81a/details

b8ed129eb56c68cec1661206c313c6eab2e20e4b9223336f7edf661c9956e81a

59 / 71

Community Score -13

59/71 security vendors flagged this file as malicious

Reanalyze Simil

b8ed129eb56c68cec1661206c313c6eab2e20e4b9223336f7edf661c9956e81a

CALC.EXE

peexe idle checks-user-input

Size 112.50 KB

Last Analysis Date 46 minutes ago

DETECTION DETAILS RELATIONS ASSOCIATIONS BEHAVIOR COMMUNITY 9

Join our Community and enjoy additional community insights and crowdsourced detections, plus an API key to automate checks.

Basic properties

MD5	d2f8843d112bb0421ba7a25999a59f32
SHA-1	c50f22713b54e2fb476bfff5dda83b76b493212c
SHA-256	b8ed129eb56c68cec1661206c313c6eab2e20e4b9223336f7edf661c9956e81a
Vhash	0150366d155035z3001e1afz12z45fz
Authentihash	53b04defff6cff112e5a75ff418c43ed3a77f19ff297541a45cd0b5698bb0aff
Imphash	08f6a1b121da8cedde2d1089d0906ed8
Rich PE header hash	72d42ffa6f32b6934c77b30731ebd5f1
SSDEEP	3072:DAq2By/0He97ulj7nt5CdLYkOEp0AWLnQoXPBsr5ZrR:DAqfB9yBJa7OEp0pLnQoo5Zd
TLSH	T197B39E01BA94F135C465113448D39FFA93BDBF1705AB16AB33097E4F7E362662A23286
File type	Win32 EXE executable windows win32 pe peexe
Magic	PE32 executable (GUI) Intel 80386, for MS Windows
TrID	Win32 Executable MS Visual C++ (generic) (43.3%) | Microsoft Visual C++ compiled executable (generic) (22.9%) | Win32 Dynamic
DetectItEasy	PE32 | Compiler: Microsoft Visual C/C++ (13.00.9178) [C++] | Linker: Microsoft Linker (7.00.9210) | Tool: Visual Studio (2002)
Magika	PEBIN
File size	112.50 KB (115200 bytes)

History

Creation Time	2001-04-03 17:55:45 UTC
First Submission	2023-12-11 16:06:21 UTC

Microsoft Bing

b8ed129eb56c68cec1661206c313c6eab2e20e4b9223336f7edf661c9956e81a

CERCA COPILOT IMMAGINI VIDEO MAPPE NOTIZIE SHOPPING ESPANDI

Informazioni sui risultati di 16.000.000

MalwareBazaar
https://bazaar.abuse.ch/sample/...

MalwareBazaar | SHA256 ...

MalwareBazaar Database. You are currently viewing the MalwareBazaar entry for SHA256

MBazaar / Cuckoo

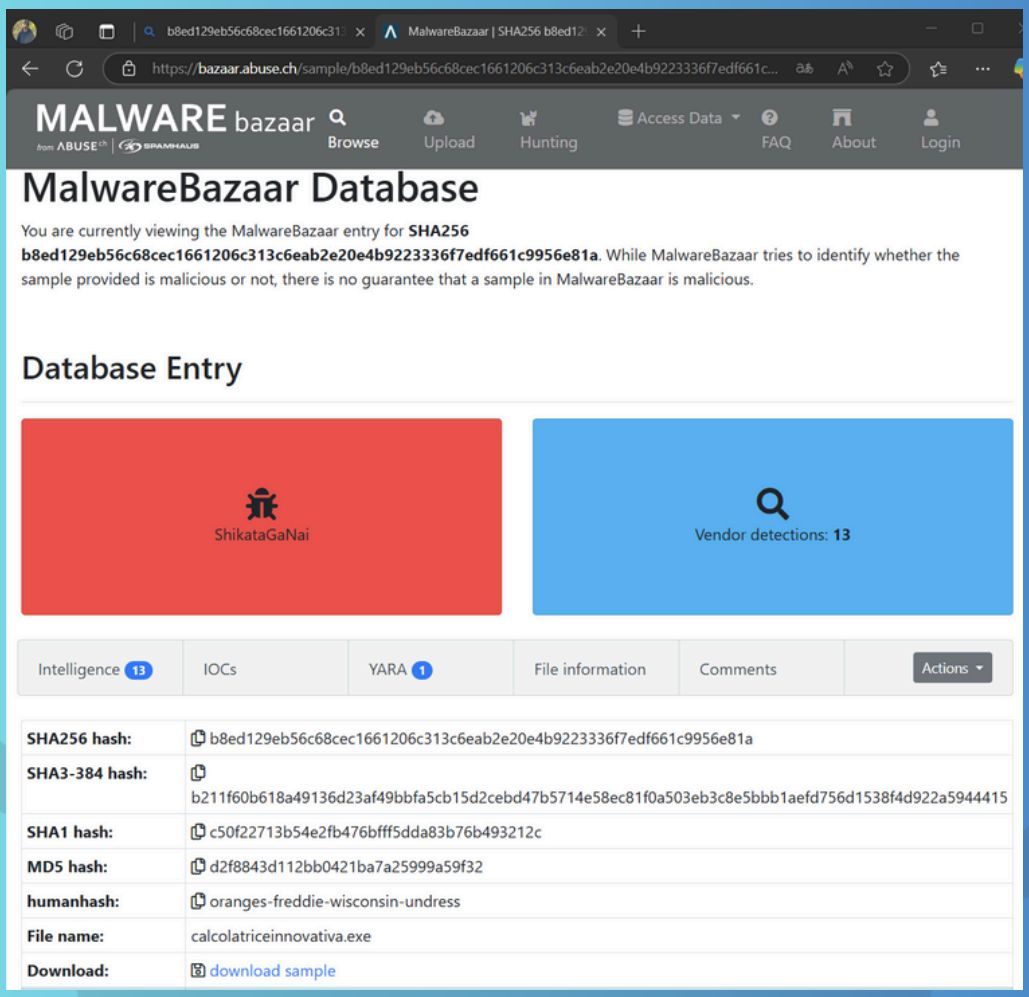

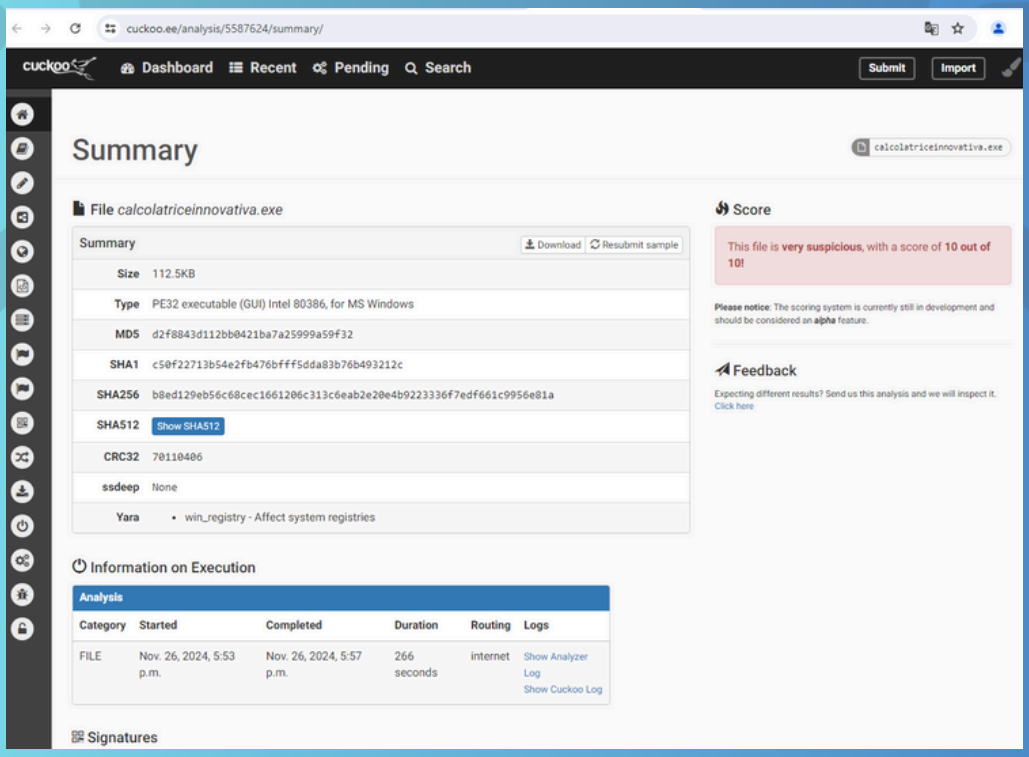

Relazione

Per analizzare il malware, ho utilizzato cinque strumenti principali: CFF Explorer, ProcMon, VirusTotal, Malware Bazaar e Cuckoo. Questi strumenti mi hanno aiutato a capire meglio cosa fa il malware sia guardando il suo codice senza eseguirlo (analisi statica), sia osservando come si comporta mentre viene eseguito (analisi dinamica).

Analisi Statica:

Per l' analisi statica, ho usato CFF Explorer per esaminare il file del malware. Questo programma mi ha permesso di vedere la struttura del file, come le librerie che usa e le sezioni che contiene. Senza eseguire il malware, ho potuto identificare alcune informazioni importanti, come le funzioni che potrebbero essere utilizzate per scopi malevoli.
Poi, ho caricato il file su VirusTotal . Questo strumento mi ha aiutato a vedere se altri antivirus avevano già riconosciuto il file come dannoso. Con VirusTotal, è facile capire se il malware è già conosciuto da altri esperti di sicurezza. Infine, ho cercato il malware su Malware Bazaar, tramite l'hash trovato su VirusTotal, la ricerca l'ho fatto un Edge, in quanto Chrome, in qualche modo filtra le ricerche per protegere l'utente.
Malware Bazaar è un archivio di campioni di malware dove puoi trovare informazioni su file simili e scoprire se il malware che sto analizzando ha delle varianti note o è stato già analizzato.

Analisi Dinamica:

Per l'analisi dinamica, ho utilizzato Cuckoo tramite il servizio online cuckoo.ee per caricare il file del malware e analizzarlo in un ambiente sicuro. Cuckoo ha generato un report dopo aver analizzato il file.
Per monitorare ulteriormente il comportamento del malware, ho usato ProcMon. Questo strumento mi ha consentito di vedere tutte le operazioni che il malware stava cercando di eseguire, come la creazione o la modifica del file e le modifiche al registro del sistema.
In questo modo, con l'analisi statica ho ottenuto una comprensione iniziale del file senza eseguirlo, mentre con l'analisi dinamica ho potuto osservare direttamente il suo comportamento per capire meglio come agisce quando viene eseguito.

Daniel Gabriel Costeanu S9-L2